Commune : Evolène		N	Etabli: 09/09/2021	ig group ingénieurs & géomètres
Les Condémines	1:500		Qualité: MO93/MD01	Rue centrale 236, 1983 Evolène
			Plan : 7	evolene@ig-group.ch|www.ig-group.ch|027/205.63.24
				N59099/LF

Plan topographique

Information sur le plan et le relevé

Equidistance des courbes : 25cm

Le calcul de ce secteur a été réalisé sur la base d'un vol drone de novembre 2020.
La précision est de +- 20 cm. Il est strictement interdit de recalculer les données à partir des courbes de niveau.

Echelle graphique

0 5 m 10 m 15 m 20 m 25 m

Légende *(Pour la légende du plan registre foncier, voir sous: www.cadastre.ch/legende)*

490.00 *Courbes tous les mètres* *490.50* *Courbes tous les 50cm* *490.25* *Courbes tous les 25cm*

xxxx.xx *Altitude des faîtes* *xxxx.xx* *Altitude du bords de toitures* *xxxx.xx* *Altitude sur terrasses*

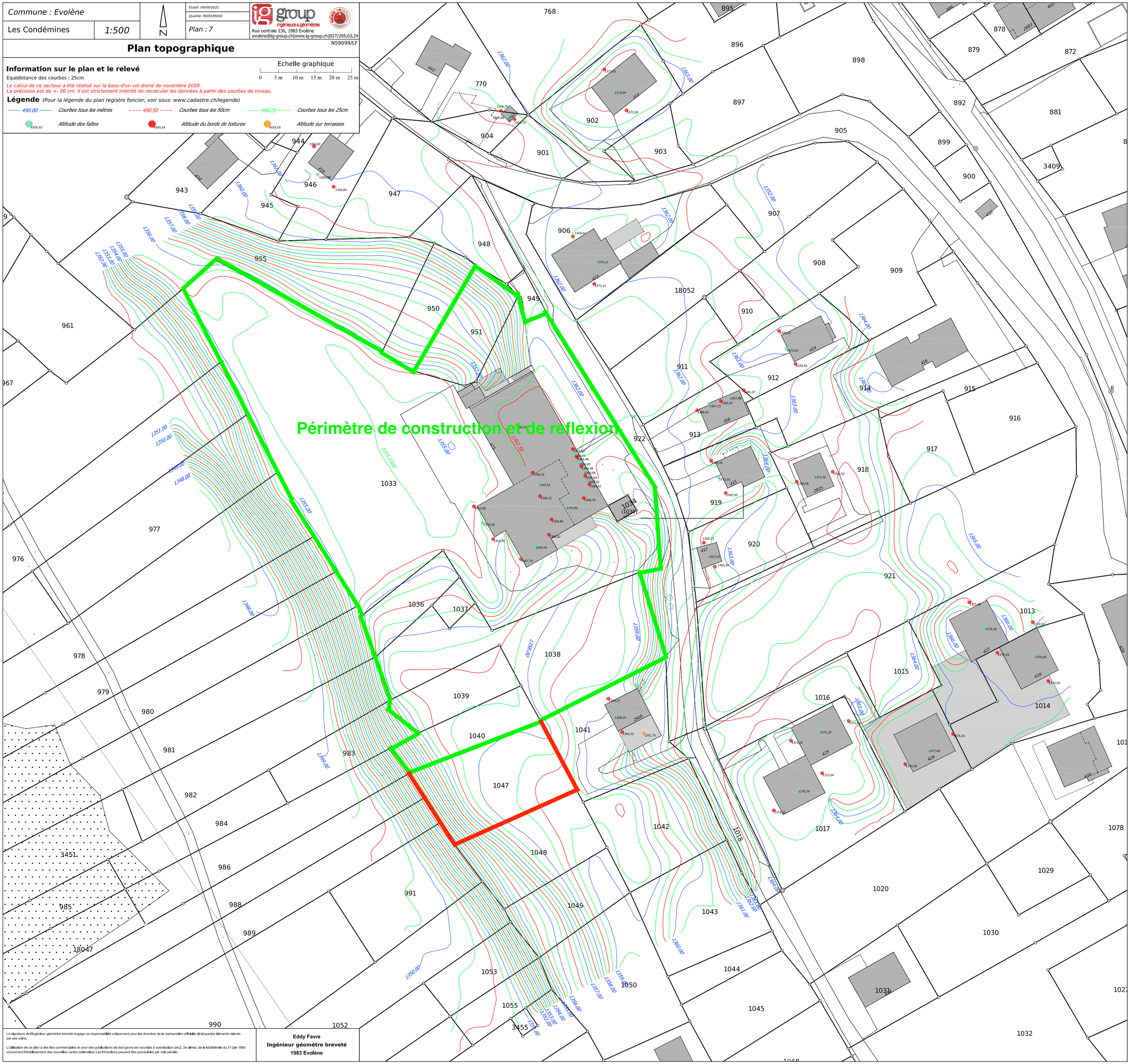

La signature de l'ingénieur géomètre breveté engage sa responsabilité uniquement pour les données de la mensuration officielle ainsi que les éléments relevés par ses soins.

L'utilisation de ce plan à des fins commerciales et pour des publications de tout genre est soumise à autorisation (art.2, 2e alinéa, de la loi fédérale du 21 juin 1985 concernant l'établissement des nouvelles cartes nationales) Les infractions peuvent être poursuivies par voie pénale.

Eddy Favre
Ingénieur géomètre breveté
1983 Evolène